FÖRETAGSGUIDE

Bil - service mm

KROKEKS BILVERKSTAD
Sjöviksvägen 51, 618 30 Kolmården
Tel 011-39 21 50
krokeksbil@gmail.com
Fullständig bilverkstad, däckservice
Service nya bilar enligt servicedator

KROKEKS KIOSKEN
Sjöviksvägen 93 (Vid Bilistenmacken)
Tel: 011-39 14 64. Facebooksida
hyrservice.norrkoping@live.se
Tvätthall, däckbyte, oljebyte, släpvagnsut-hyrning, lättare reparationer, bilvårdsartik-lar, dryck, godis, glass, korv, presentartiklar

Byggföretag Snickeri Industri

ANPROS AB
Polisvägen 7, 618 30 Kolmården
Tel: 011-39 19 75 www.anpros.se
Försäljn., skärpning, specialtillv.
av skärande verktyg; borr, fräsar
försänkare mm för industrin

BYGGTEKNIK I KOLMÅRDEN
Ankarvägen 5, KOLMÅRDEN
Tel 011-3910 81 btik@telia.com
Allt inom renovering, om- och tillbyggnad
Bostadsanpassning (handikappanpassn.)
Vi utför entreprenadarbeten och
Entreprenadtransporter

EKMANS ENTREPRENAD AB
Syrenvägen 5, 618 31 Kolmården
Tel 070-605 72 82
Grävning, schaktning, planering
Leverans av grus & jord

HENNING JANSSON EMBALLAGE
Marmorbruket, 618 92 Kolmården
Tel 011-36 86 86, fax 011-39 16 66
www.janssonemballage.se
Emballagetillverkning – specialitet:
Förpackningar i wellpapp och kartong

HYTTANS BYGG AB
Järnmalmsvägen 1, Kolmården
Tel 011-3974 32, 070-759 62 54,
070-5841900, *Allt inom bygg*

JN BYGGTEKNIK AB
Alfågelvägen 7, 618 35 Kolmården
Tel: 070-335 52 26
info@jnbyggteknikab.se *Allt inom bygg*

KAKEL & DEKOR
Marmorbruksvägen 9, 618 92 Kolmården
Tel: 076-843 38 46
kakeldekor.kolmarden@gmail.com
Allt inom måleri och tapetsering. Restaure-
ringsarbeten och dekorationsmålning
(k-märkta och äldre hus). Kakel och klinkers.

KOLMÅRDENS BYGGTJÄNST
Munkvägen 8, 618 30 Kolmården
Tel 011-39 73 87 www.bolist.se
Allt för bygget och hemmet

KOLMÅRDENS SNICKERI AB
Polisvägen 15, Kolm. tel 011-39 71 64
info@kolmardenssnickeri.se
Tillverkning av måttbeställda
inredningar till butiker, restauranger
och övriga offentliga miljöer samt
möbler och köksinredningar

MAJSTORP ENTREPRENAD
Stig Alexandersson Majstorp
Sandviksvägen 62, 618 34 Kolmården
Tel: 011-39 72 08, 070-298 14 76
Traktor, transporter

NORRKÖPINGS KAKELUGNSMAKERI AB
Kakelugnsvägen 5 Kolmården
Tel: 011-39 23 39
info@nkm.se www.nkm.se
Försäljning och renovering av antika
kakelugnar och skorstenar

SOLHAGEN ENTREPRENAD & HANTVERK AB
Krokek Solhagen, 618 92 Kolmården
070-3736361, sol.hagen@telia.com
Gräv- och markarbeten som ex. avlopp,
husgrunder dränering, planering mm.
Bygghantverk. Leverans av jord/grus.
Snöröjning, vägunderhåll.

Djur och djurvård

TROPICARIUM AB
Tel 011-395259, fax 011-39 52 69
Hajar, apor, tropisk regnskog, ormar,
insekter, fiskar mm
För aktuella öppettider se vår hemsida
www.tropicarium.se

KOLMÅRDENS DJURTILLBEHÖR
Sjöviksvägen (mitt emot returpunkten)
618 33 Kolmården, Tel: 0707-52 86 57
Foder och tillbehör för hund, katt
och smådjur, samt tillverkning av
halsband, koppel mm.
www.mixangels.com

KOLMÅRDENS HUNDTRIM
Emile Aneskär, Tel. 0702-54 55 12
Liljevägen 7, Kolmården
Professionell hundfrisör med allt
inom pälsvård och frisering
horsepro81@yahoo.se

El, Data, mm

ANDERSSONS ELTEKNIK AB
Andreas 0722-47 21 00
info@anderssonselteknik.se
www.anderssonselteknik.se
Elinstallationer, Data / Tv,
Service samt besiktning
av befintliga anläggningar

EL OCH FASTIGHETSTEKNIK I KOLM. AB
Sjöviksvägen 22, Tel: 0703-817087
elochfastighetsteknik@telia.com
www.elochfastighetsteknik.se
El, Tele, Data

KOLMÅRDENS DATASTUGA
Björn Malmström
Tel 011-391232, 0768-39 12 32
kolmardens.datastuga@telia.com
www.seniordata.se
IT-support - tjänster och produkter
Kurser för 55+ och mindre företag

KOLMÅRDENS EL & KYLSERVICE AB
Flyttat verksamheten
Tel 011-39 70 00, 0701-42 63 42
info@elkylservice.se www.elkylservice.se
El, kyla, värme, fordons AC
Företaget certifierat enl. EU-förordning

Friskvård, Hälsa, Skönhet, Hår

APOTEKSGRUPPEN
Munkvägen 13, 618 30 Kolmården
Tel 011-39 29 20
kolmarden@apoteksgruppen.se
www.apoteksgruppen.se
Läkemedel - Naturmedel - Kosttillskott

HÅRDESIGN
Helena Lind, Tel 011-39 14 54
Sjöviksvägen 80, Centrumhuset
Frisör

KOLMÅRDENS PRIVATKLINIK
Krickavägen 14, 618 35 Kolmården
ambuso@telia.com Tel. 0705-52 33 63
Certifierad klinik samt läkarutförd
"Fillers och Botoxbehandling"
"Trådlyft med V-softlift"

MEDIWINA
Borgmästarvägen 1, 618 35 Kolmården
Tel: 0766-31 62 75
staffan.freskgard@telia.com
Hårmineralanalys - kartläggning
av näringsbalansen i din kropp.
Visar ditt näringsbehov för bättre hälsa.

MOBILE MEDICAL RESCUE "MMR" AB
Segelvägen 5, 618 34 Kolmården
Tel: 070-774 09 91, 076-876 66 99
kontor@mmrescue.se www.mmrescue.se
Ambulansverksamhet vid event, idrotts-
evenemang, festivaler. Hjärt/lungräddn.

NAPRAPAT ANNIKA BLOMQUIST
Centrumhuset, en trappa upp
Sjöviksvägen 80, 618 30 Kolmården
Tel 0704-21 87 25
Medlem i Svenska Naprapatförbundet
Behandlar muskel- och ledbesvär,
massage för allmänt välbefinnande

STUBBES PRAKTIK
Rågv. 6, Kolmården, tel 0705-50 59 92,
0703-95 45 64, 011-39 22 00
Massagemottagning:. Patric Stubbe,
Dipl. massör med 20 års erfarenhet

TOTTAS HÅRMODE
Sandviksvägen 12, 61834 Kolmården
tottasodrap@gmail.com 011-39 26 58
Frisörer, hårvårdsprodukter,
smycken, och nagellack

Handla lokalt - gynna Kolmårdsföretagen

TRETTIO - 2
Magnus Johnsson 0703-128799
Eva Söderström 0736-264158
info@trettio-2.se www.trettio-2.se
Utbildar i hjärtlungräddn, D-HLR, första hjälpen och brandskydd.

Glasmästeri, Glaskonst

ANDERS APPELQVIST GLASMÄSTERI
Sadelmakartorp, Timmergata
618 93 Kolmården
Tel 011-39 50 75, 0708-74 82 50
a.appelqvistglas@telia.com
Bilrutor och uterum

KOLMÅRDEN DESIGN
Glaskonst - Ateljé o Butik
Klövervägen 4, 618 32 Kolmården
Tel 011-3910 90, 0708-39 11 90
www.kolmardendesign.com
Ring om öppettider.

Hotell, restauranger, caféer

DELFINENS RESTAURANG & PIZZERIA
Sjöviksvägen 51, Kolmården
011-39 73 93, 011-39 11 15
www.restaurangdelfinen.se
Lunch - även Husmanskost inkl. bröd, dryck och kaffe. Fullständiga rättigheter. Musik/Karaoke på lördagar

KOLMÅRDSGÅRDEN KURSGÅRD och B&B
Ingela och Bosse i Kvarsebo
011-396010, 070-455 54 47, 070-981 60 10
info@kolmardsgarden.se
www.kolmardsgarden.se
Övernattning, konferens, fester. Upplev Kolmårdsnaturen!

OSCARSHÄLL
Oscarshällsbacken, 618 33 Kolmården
Tel 011-39 26 50 www.oscarshall.se
Lunch- och kaffeservering, försäljning av smörgåstårtor, smörgåsar, catering.

SANDVIKSGÅRDEN FESTLOKAL & B&B
Rodervägen 1, 618 34 Kolmården
Tel 0707-390031, www.sandviksgarden.com
Vacker lokal för dop, kalas, bröllop & möte. Prisvärt B&B nära djurparken. Butik m. 50-talsmode & dansskor.

SJÖSTUGANS RESTAURANG & KONFERENS
Hamnbacken 8, 618 34 Kolmården
Tel 011-39 11 52
www.sjostugankolmarden.se
A la carte, pizza, barnmeny, konferens & catering, gruppbeställningar

SOCKERBAGARNAS DELIKATESSER
i Krokeks Centrum, Sjöviksvägen 80
Tel: 011-39 10 04
En självklar träffpunkt mitt i centrum! Goda bakverk, kvalitetskaffe och smörgåsar serveras i en mycket inspirerande miljö.

STAVSJÖ KROG & KAFÉ
Stavsjö Trafikplats 2, 618 95 Stavsjö
011-393044 www.stavsjokrog.se
Restaurang, kafé och presentbutik. Hemlagat & hembakat! Hemtrevlig miljö. Barnvänligt samt lekplats!

VILLA FRIDHEM
Getå, 616 90 Åby, Tel. 011-62200
www.villafridhem.se, info@villafridhem.se
Hotell, konferens, SPA, bröllop, fest, dop, á la carte, sommarlounge, fullständiga rättigheter

Inredning, Trädgård, Sömnad

EMERENTIA
Lilla Station Stavsjö
Anne Pettersson, Tel 070-282 93 17
anne.pettersson@hotmail.se
www.emerentia.n.nu
Nysömnad, lagningar, ändringar. Möblering, Färg- och Formsättning

HEMMA I STAVSJÖ Butik & webbutik
Stavsjö trafikplats 2, 618 95 Stavsjö
Tel: 011-393050 www.hemmaistavsjo.se
Present -& inredningsbutik
Öppet alla dagar 7-21.
Lantlig inredning, mycket ekologiskt.

Livsmedel

COOP - KROKEK
Sjöviksvägen 78, 618 30 Kolmården
Tel 010-741 47 00
Ombud för: Systembolaget, ATG & Svenska Spel, Östgötatrafiken

ICA NÄRA DELFINEN
Sjöviksvägen 80, 618 30 Kolmården
Tel 011-39 11 00
Nytt - ICA matkasse! Bra mat hela veckan! Ombud för Post, Schenker, DHC. Uttag

ÖSTGÖTA SENAP
Polisvägen 5B, 618 30 Kolmården
Herbert Forster, Tel. 0768-10 63 00
info@ostgotasenap.se
www.ostgotasenap.se
I Fabriksshopen: Gourmetsenap och såser, tryffeldelikatesser och lokala specialiteter

Miljö och VVS

GODKÄNDA AVLOPP I SVERIGE AB
Peter Jonsson, Anna Stridh 011-126800
Kakelugnsväg 5 D, 618 33 Kolmården,
www.godkandaavlopp.se
Projektering, försäljning, installation
Öppettider: Fredag 10.00-16.00
Öppet visningshall: Fredag 10.00-16.00

JAGR Diplomerad avloppsanläggare
Jan Andersson Tel: 0705136973
Kvarsebo Blomsätter 1, 61893 Kolmården
Projektering, installation, 30 års erfarenhet Medlem i maskinentreprenörerna, fullt försäkringsskydd. Tomtplanering Poler Vägdiken, Småvägar etc
janneanderssonsgravmaskiner@gmail.com

KOVE MILJÖKONSULT
Kjell-Ove Söderström Tel. 0709-668656
Blomstervägen 13, 618 31 Kolmården
kjell-ove@kovemiljokonsult.se
www.kovemiljokonsult.se
Konsulttjänster inom arbetsmiljö och miljöområdet

SVENNE´S VVS
info@svennesvvs.com
076-257 01 56

Övrigt

AV OLIKA SLAG
Sjöviksvägen 75, 618 30 Kolmården
Tfn. 0703-61 71 91
info@avolikaslag.se
www.avolikaslag.se
Butik med försäljning på kommission. Uthyr. av fastigheter, lägenheter & lokaler

BRÅVIKSBUSS
Tel: 011-39 60 15, 070-218 28 88
braviksbuss@telie2.se www.braviksbuss.se
Klimatsmart busstransport! Vi gör din resa enligt dina önskemål till humant pris. Alltid gratis offert. Wifi, toa, 220 volt osv.

ERA BRÅVIKENS MÄKLARBYRÅ
Sjöviksvägen 80, Centrumhuset
618 30 Kolmården, Tel 011-39 25 30
www.bramak.se, kolmarden@erasweden.com
Förmedling av villor, radhus, fritidshus och bostadsrätter

HYTTANS HR
Eva Hansson, Personalvetare
Tel. 0703– 81 04 90 eva@hyttanshr.se
Rekrytering, löneadministration, arbetsmiljö, rehab-utredningar, lagar, avtal, regelverkstolkning, konflikthantering, policies-nyckeltal, utbildning inom HR

KOLMÅRDENS TRÄDTJÄNST
Kristin Jonsson 0729-930702
kristin@kolmardenstradtjanst.se
www.kolmardenstradtjanst.se
Trädfällning, trädbeskärning trädgårdsvård, gräsklippning

KVARSEBO SKOLA & FÖRSKOLA
Rektor Ann Östberg Werner
Tel: 0706-812 60 70
Förskola, skola E-6
rektor.kvarsebo@gmail.com
www.kvarseboskola.se

NATUR & KAJAK I KOLMÅRDEN
Eva Söderström 072-626 41 58
Magnus Johansson 070-312 87 99
Kajakuthyrning, guidade turer och naturupplevelser

SJÖVIKEN i KROKEK AB
Tidsbokning tel. 070-699 15 30
sjovikenoptik@telia.com
Leg optiker, TCM, klassisk kinesisk medicin. ALLA ÖGONPROBLEM
Reparationer, justeringar, körkorttest.
Välkommen-slå en signal till Lars & Margit

FÖRENINGSGUIDEN

OK Kolmården
Lillsjövägen 43, 616 34 Åby
Klubbstugor: Strömsfors och Lillsjön
Ordf. Eva Karin Jönsson, 011-691 61
info@okkolmarden.com
www.okkolmarden.com

SMK Kolmården
Johan Gustavsson, Syrenvägen 52
618 31 Kolmården, 070-554 51 13
smk-kolmarden@live.se
www.smkkolmarden.se

Krokeks Skytteförening
Bo Ohlsson, Dammkärrsvägen 10
618 95 Stavsjö
011-39 31 17, 0705-45 93 15
info@krokeks-skf.se www.krokeks-skf.se

IBF Norrköping/Krokeksektion
Flickor 00-03
Kontaktperson: Camilla Ceder
0708-255667
www.laget.se/ibfnorrkping

IBF Kolmården Wild Animals
Ordförande: Annica Ekholm Lodahl
Mobil: 070-66 59 323
kolmardenwildanimals@hotmail.se
www.ibfkolmarden.se

Krokeks IF
Kullavägen 3, 618 30 Kolmården
Kansli: 070-190 28 93
Ordf. Jimmy Franzén
kif@krokeksif.se www.krokeksif.se

Krokeks Gymnastikförening
Sara Classon, Skottsätter 1
618 33 Kolmården
011-39 24 20, 070-729 85 09
sara@classon.info

Krokeks Scoutkår
Syrenvägen
Christina Folkeson, 011-39 18 29
christina.folkeson@gmail.com
www.scout.se

Kolmårdens Båtklubb KBK
Håkan Löfgren
Syrenvägen 73, 618 30 Kolmården
0708-19 28 18
vagabond31no7@gmail.com

Sandvikens Båtsällskap
070-260 34 72
Box 70, 618 21 Kolmården
info@sandvikensbatsallskap.se
www.sandvikensbatsallskap.se

Kolmårdsvind inklusive Sol
Vindkraft och solenergi
Kontaktperson. Alf Gustafsson
Tel: 070-577 93 20
www.kolmardsvind.se

Kolmårdens MTB - Cykel
Syrenvägen 17, 61831 Kolmården
011-39 15 68 kolmardensmtb@scf.se
www4.idrottonline.se/KolmardensMTB

Friluftsfrämjandet Kolmården
Ordförande: Mikael Arnesson,
070-605 99 55
kolmarden@friluftsframjandet.se
www.friluftsframjandet.se/kolmarden

Kolmårdens Hundklubb
Ordförande Ellinor Brusell
073-500 23 86
www.kolmardenshundklubb.se

Krokeks Damklubb
Kontaktperson: Camilla Åström
Telefon: 070-524 07 91
Mail: krokeksdamklubb@gmail.com
Alla damer 30+ Välkomna!

Kolmårdens Bridgeklubb
Lars-Magnus Gustafsson
070-609 70 15
fjaderlos_tvafoting@hotmail.com
http://kolmarden.svenskbridge.se

Vikbolandets Biodlareförening
Lars-Göran Arvidsson, Ö Stenby
Körsbärsbacken 610 32 Vikbolandet
011-34 40 28, 073-323 62 70
styrelsen@vikbolandets-biodlare.se
http://www.vikbolandets-biodlare.se/

Personalkooperativet Kolmårdstrollen
Sjöviksvägen 46C, 618 30 Kolmården011-39 12 www.kolmardstrollen.se
forskolechefkolmardstrollen@gmail.com

Krokeks Hembygdsförening
Råsslastugan Råsslav. 22, 011-39 26 67
Åke Wintenby 070-619 20 01
sara@classon.info
www.hembygd.se

Kolmårdens Vägförening
Jan Åberg, Valhallavägen 5
618 30 Kolmården
011-39 12 13, 0705-89 12 13

SPF Bråviken Kolmården
Göran Tunesson, Solrosvägen 14
618 31 Kolmården, 076-125 24 59
www.spfseniorerna.se/braviken-kolmarden

PRO Krokek
Ordf. Jan Björklund, 076-844 3380
Torsvägen 24, 61833 Kolmården
www.PRO.se/krokek

Lions Club Kolmården
Box 97, 618 22 Kolmården
Lars-Åke Wålander 070-748 21 01
www.lionsclubkolmarden.se

Krokeks Kyrkliga Slöjdförening
Marianne Bengtsson
011-39 26 73, 0709-48 86 13
bengtsson.marianne@gmail.com

Sjövikskyrkan
Munkvägen 7, 011-39 74 14
Missionshuset
Trymvägen 5, 011-39 72 52
Ordf. Margaretha Ericsson, 070-633 06 40
Vice ordf. Per Wall, 070-339 11 60
info@sjovikskyrkan.se
www.kyrktorget.se/sjovikskyrkan

Frälsningsarmén Krokek
Nyköpingsväg. 511, 618 33 Kolmården
Leif Fredriksson
011-39 18 92, 0730-46 76 28
krokek@fralsningsarmen.se

Stenbäcken-Torskärs vägförening
Ordförande: Lennart Käll,073-338 88 28
lennart.kall@telia.com
www.stvf.info

Ådalahagens Vägsamfällighet
Ordf. Kjell Andersson
Kassör Kjell Asperud
Vägfogde Ingvar Jonsson

Stavsjö Föreningshus
Bokningar: Marie-Anne Holmlund
073-042 53 83
foreningshuset@stavsjo.se
www.bygdegardarna.se/stavsjö

Stafsjö Bruksmuseum
Störnings väg 3B, 618 95 Stavsjö
011-39 32 17
museet@stavsjo.se
www.museum.stavsjo.se

Kila Hembygdsförening
Ordf Börje Eriksson, 070 872 12 70
Ändtorpsvägen 3, 611 90 Ålberga
erikssonalberga@gmail.com
www.hembygd.se/kila/

Gambia Öst - en grupp inom Gambiagrupperna
c/o Anders Beckman
Oxåker G:a Holmtorp
011-39 29 75, 070-335 19 56
andersbeckman@hotmail.com
www.gambiagrupperna.org

Vad är det bästa med att bo i Kolmården?

Miljön - och här är nära till det mesta!

Mai Pöldmaa

FÖRENINGSGUIDEN

Qvarsebo Båtklubb
Nils Norinder, 011-39 61 68
Kvarsebo Fågelbråten
”Lollo” Gustafsson, 011-18 21 70
gujenlollo@hotmail.com

Kvarsebo Kultur
Ordförande Morgan Johansson
Kvarsebovägen 132, 61893 Kolmården
tel: 011-39 60 41, 076-77 87 318
gunnelmorgan@telia.com

Verdandi
Kvarsebo Sjöberga, 61893 Kolmården
Kontakt: 070-812 24 08
verdandi.sjoberga@telia.com
vardandi.verdandisjoberga.n.nu

KVARSEBO FRISKOLA
Kvarsebo Friskola, ideell Förening
Kvarsebovägen 108, 618 93 Kolmården
ordforande.kvarsebo@gmail.com
www.kvarseboskola.se

Kvarsebo Hembygdsförening
Ordförande Jan Moberg, 070-684 80 95
Österhagen Kvarsebo 618 93 Kolmården
jan.moberg.nykoping@telia.com
www.kvarsebo.nu

PRO Kvarsebo
Ordförande Janne Connman
Djupvik, Sjökvisten 618 30 Kolmården
076-13 46 156
www.PRO.se/kvarsebo

Kvarsebo Idrottsklubb
Kvarsebo IK, Kvarsebovägen 133
618 93 Kolmården
Ordf. Johan Connman, 076-766 66 79
j.connman11@gmail.com
www.kvarseboik.se

Musikcafé i Missionshuset

Ett skönt gäng musiker underhåller publiken...

Årets första musikcafé var 6 februari i Missionshuset. Inräknat musiker träffades ett trettiotal personer för en fin kväll med varierat musikprogram. Den här gången bjöds även på frågesport med klara musikförtecken. Där fick vi nya lärdomar!

Spelemännen Peter och Lennart

Vi fick lyssna till såväl visor som folkmusik och jazz av kvällens åtta musiker. För första gången även dragspel. Som vanligt serverades kaffe, smörgåsar och kaffebröd, allt hembakat.

Hans Levander drivande

Den drivande av verksamheten, Hans Levander, delade ut en enkät för att ta reda på vilken lokal som publiken föredrog, Orrekulla eller missionshuset? Det senare föreföll mest populärt, med bättre akustik, upphöjd scen och högre mysfaktor! I enkäten fanns fler frågor om musikaliska önskemål.

Förra året passade en äldre dam på att fira sin födelsedag på cafékvällen. Hon bjöd in sina anhöriga och vänner samt plockade med massa kaffebröd! Hon frågade först om det kunde gå för sig. Så genialt! Då blev vi ca hundra i publiken!

Nästkommande cafékvällar blir den 6 mars och 10 april. Det ser vi fram emot och hoppas att fler hittar dit!

Text och bild: Ulla Landqvist

Musikcafé i Sjövikskyrkan

Band och försångare under ledning av Göran Skoog

Ungefär en gång i månaden har **Sjövikskyrkan** Cafémöten på eftermiddagstid, med olika teman. Ibland inbjuds gäster och ibland är det kort och gott Musikcafé.

Söndagen den 4 februari sjöngs det läsarsånger. Inbjuden gäst var Pia Clashammar Blom, som just gått i pension från sin tjänst som aktivitetssamordnare på kommunens Träffpunkt i Krokek.

Pia har i samarbete med kyrkorna på orten bland annat arrangerat ett antal mycket populära samlingar under namnet ”Läsarsånger”. Konferencier har Pia själv varit. Hon har på ett mycket trevligt sätt lotsat den fyllda lokalen med allsångsdeltagare genom sångerna. Deltagarna har njutit av Pias anekdoter och andra små berättelser ur det dagliga livet. Många glada skratt har hörts från publiken.

Gunvor överlämnar en blomma...

Pia blev intervjuad av Göran Skoog. 45 år har det blivit i kommunens tjänst. Pia berättade att hon älskar att arbeta med människor, och det har nästan uteslutande handlat om de äldre. Samarbetet med alla föreningar och frivilliga uppskattade hon särskilt.

Text och bild: Margeratha Ericsson

Träningsmöjligheter i Kolmården

Basket varje onsdag kl 21 i Uttersbergshallen
Barry Broman 070-839 29 37 eller
Anders Wiklund 070-294 81 20
Vi markerar närvaro med hjälp av internettjänsten DOODLE.
Är vi är 6 eller fler så kör vi, mer än 8 så blir det avbytare.

DansMix för seniordamer onsdagsförmiddagar
Vatten-dansgympa torsdagskvällar
Line Dance för både nybörjare och erfarna på söndagar
Sandra Karlsson 070-739 00 31

Friluftsfrämjandet
Gymnastik i Uttersbergshallen måndagar 19
Kontakt: Marita Fager tel. 070-714 34 68, 070-752 59 08
Vattengymnastik i Råsslabadet tisdagar 18 och tisdagar 19.
Kontakt: Kaj Fransson tel. 072-305 26 45

Krokeks Gymnastikförening - Uttersbergshallen
Pilates (med boll) måndagar 18 - 19
Cirkelfys (Medelgympa m stationsträning) måndagar 20 - 21
Box onsdagar 19 - 20
Core (Funktionell träning för bålstabilitet, styrka och rörlighet) torsdagar 20 - 21 Startar vecka 36
Mer information tel. 070-729 85 09 eller Facebook.

Orienteringsklubben Kolmården
Träning för **orienteringslöpning**. Info på
www.okkolmarden.com

Strömsforsstugan
Motionsspår för löpning och skidåkning 2½ km och 5 km
Skidspår även 7½ km och 10 km

Elljusspår 2½ km med tryckknapp för ljus kvällar t.o.m. 22
Lilla Älgsjön
Terrängspår för löpning 3 km, 7 km och 12 km

Rehab Öst - Vårdcentralen
Möjlighet att **träna** varje vardag. Tillgång till 3 sjukgymnaster!

"Rosa Rundan" 3 km kuperat **löpspår**
Start/stopp vid Villa Fridhem's parkering
Alexander Fogel

Råsslaskolan
Motionssim på badet Öppettider och bokning se
www.rasslafritidsgard.se

Vattengympa fredag 14 och 15
Nettan Karlsson 070-639 73 33

Styrketräning på gymmet Råsslaskolan
Öppettider och bokning se www.rasslafritidsgard.se

Zumba Toning - Dans till medryckande musik samtidigt som vi ökar muskelträningen och tonar kroppen med hjälp av Toningsticks (Zumbahantlar).
Prova på första gången gratis!
Zumba Toning i Krokek (Scoutgården)
Tjejernas Athena, söndagar kl 18.00, Tel: 011-18 22 60

i Stavsjö

Föreningshuset
Yoga, måndagar 19-20
Ansvarig Pia Borg, 070-353 88 63

Krutvägen
Gym, när man vill
Ansvarig Marlena Törnström 076-426 95 96

i Kvarsebo

Löpargrupp i **Kolmårdsrundans** spår
Christer Tollén 070-391 73 09 och
Johan Connman tel: 076-766 66 79

Löpträning söndagar ojämn vecka 10.30
på Klintvallen. Stefan Franzén tel: 070-982 25 03

Gubbgympa måndagar kl. 09.30 på Klintvallen
Kontakt: Jan Connman tel: 076-134 61 56
(se KIK:s annons)

Vad är det bästa med att bo i Kolmården?

Lugnt och skönt, fast egentligen skulle jag hellre bo i Kvarsebo. Det är mer landet.!

Sören Bohlin

Uppmaning!

Alla som är ansvariga för de olika träningsmöjligheterna på denna sida, har också ansvar att höra av sig till redaktionen@kolmardsnytt.se, om någon aktivitet ska ändras eller tas bort!

ansv. utg. M Ericsson

Har orienterarna i OK Kolmården "hemlängtan?"

Ja, en söndag under vintern får faktiskt många orienterare i OK Kolmården en släng av hemlängtan. Varför? Det ska vi berätta.

Från slutet av november till början av mars har orienterarna söndagsträning. Varannan vecka samlas man vid klubbstugan i Strömsfors och varannan vecka vid Lillsjöstugan i Åby. Dessa träningspass samlar flest deltagare på hela året. Det brukar vara mellan 45-70 löpare i alla åldrar. Varje söndagsträning avslutas med en fika i klubbstugan, vilket uppskattas av deltagarna.

Hemlängtanspasset

En söndag varje säsong genomförs ett så kallat "hemlängtanspass". En buss skjutsar ut deltagarna till en plats ganska långt från klubbstugan. Därifrån ska de sedan springa hem dvs. till klubbstugan. Den 4 februari sprangs detta pass av ca 40 personer. Humöret och förväntningarna hos deltagarna var på topp trots de strapatser som väntade dem.

Det fanns 4 spår. Den korta banan var 7,1 km, mellanbanan var 10.5 km, den långa banan var 15,6 km och den X-långa banan var 20,1 km. Alla sträckor var fågelvägen. Bussen körde först med de löpare, som skulle springa den längsta banan och i år var detta 2 st. Starten för denna sträcka var i Ålberga. En vätskekontroll fanns längs vägen. Denna hade upprättats på morgonen av Mikael Westerberg. Han fick kånka på förfriskningarna i 50 cm lössnö under en dryg km. Ingenting är omöjligt för dessa entusiaster.

Utrustning

Varm klädsel var naturligtvis nödvändigt och på fötterna hade man våtsockar av neopren. Skorna hade dobbar för att man inte skulle tappa fotfästet. Detta var för många inte tillräckligt eftersom vattendragen hade för tunn is. Därför blev ganska många våta upp till midjan, men detta var inget bekymmer. Flera hade istappar runt skorna, när de kom i mål. Löparnas inställning till det hela visades av mamma och dotter Veronica och Linnea Lund. Trots att de var blöta och naturligtvis lite trötta sa de:

-Så fantastiskt det var i skogen.

Veronica och Linnea Lund tyckte att de hade haft en skön tur i skogen. De var snabbt i mål.

Linnea firade för övrigt sin femtonsårsdag i spåret. Det var lite synd att tårtan inte kunde serveras i skogen, men den fick hon säkert senare på dagen. Det var härligt att se löparnas glädje vid målgång. Ett sånt fantastiskt gäng.

Hur gick det?

De flesta sprang på grund av det tjocka snötäcket de två kortaste banorna.

Först i mål var Johan Malm. Han behövde 1 timme och 35 minuter.

Av de, som sprang mellanbanan, var Mikael Andersson och Simon Johansson snabbast. De var i mål efter lite drygt 2 timmar.

Text och bild: Gunnar Kryger

Mikael Westerberg som sprang den långa banan, tar för sig av matbordet.

Yrsa Röjgård och Annie Lund var snabbast av ungdomarna på den korta banan. →

Anna Håkansson tyckte dagen hade varit härlig. Hon gjorde en snabb mellanrunda. Även pappa Robert Håkansson var nöjd med sin dag!

Skolhistoria del 4 - Stavsjö skolor

År 1842 kom lagen om allmän folkskoleundervisning i Sverige. Redan då undervisade klockare Dahlberg i provisoriska lokaler i socknen. Han avled dock 1843, men redan år 1842 lovade ägaren till Stavsjö bruk hovmarskalken herr baron Ridderstolpe att bygga och underhålla ett ändamålsenligt skolhus i Stavsjö och även anvisa en tjänlig plats för en skola i skogsbygdens nordvästra hörn.

Herr bruksinspektor Lundgren vid Stafsjöbruk lovade, på sammanträde med skolstyrelsen den 2 februari 1843, att skolan vid Stavsjöns västra strand ska bli färdig för undervisning och komma igång i januari 1844.

Gamla skolan 1844-1910

Skolan var redan från början för liten och 1864 undervisades 126 barn i skolan. De fick gå varannan dag och uppdelades på förmiddag och eftermiddag.

I den Westra skolan, som skolan kallades i Kila sockenprotokoll var läroämnena 1865-1875 följande: Biblisk historia, Katekes, Svenska språket, Historia och Geografi, Naturlära, Geometri och Linearteckning, Räkning, Skrivning, Trädgårdsskötsel, Sång och Gymnastik. I trädgårdsskötsel och gymnastik förekom dock inte någon undervisning i Stavsjö under den tiden.

Till de fattigaste barnen infördes 1846 den första formen av matbespisning. En kagge potatis och en sill i veckan och bröd och mjölk. De flesta barnen fick dock ta med sig mjölk och bröd hemifrån.

Omkring år 1900 undervisade läraren Linus Linde. Han vurmade för utbildning av barnen och ansågs sträng av eleverna. År 1908 hette läraren John Ekengren, som då kom till Stavsjö.

Åbo mindre folkskola 1863-1910

Redan från starten blev dock gamla skolan i Stavsjö för liten och vid sockenstämman i Kila beslutades 1862 om en roteskola vid Åbo såg, för den under Stavsjö bruk lydande ”Skogsby rote”. Där hade baron Ridderstolpe redan 1842 lovat en plats för undervisning. I samma byggnad hyrde församlingen en lärosal samt en lägenhet för lärarinnan, som även undervisade vid Bålsjö rote.

Källsviks mindre folkskola 1916-1939

Invid vägen till Skogsby vid sjön Virlången byggdes skolan 1915. År 1916 flyttades Åbo skola till Källvik. Lärarinnan Agnes Johansson var anställd där tills skolan lades ner 1939. Eleverna flyttades då till Stavsjö nya skola. Kila fick därmed sin första linje med skolskjuts för barnen från Skogsby. Källviks skola är numera sommarbostad i privat regi.

Vad är det bästa med att bo i Stavsjö?

Centralt, man kommer snabbt till Norrköping och Nyköping på E4. Skog och natur med bär och svamp!

Gunhild Wärn

Vad är det bästa med att bo i Stavsjö?

En liten by, man känner folk man träffar. Bra promenadvägar med hund!

Märta Levenstam Persson

Missionshuset 1922-1941
När Stavsjö skola byggdes 1910, blev den också för liten och 1922-41 fick klasserna 3 och 4 undervisas i Stavsjö Missionshus, där bl a Ulrika Rundkvist undervisade. Enligt uppgift från gamla elever var hon litet egen, som man sa. Hon undervisade bra, men hon hade sina favoriter. De som kom med smör och ost, månade hon extra om och hon hade ett häftigt humör.

Nya skolan 1910-2007
Skolan byggdes på andra sidan Stavsjön, öster om sjön. Skolan hade två klassrum och två lärarbostäder. En större lägenhet för magistern med familj och en mindre på andra våningen för fröken, som undervisade i småskolan och som skulle vara ogift. Lärare i storskolan, klasserna 3-6, blev då John Ekengren, som ansågs vara en mycket bra lärare och ingen fysisk aga förekom i skolan. Skolagan togs bort 1958, så han var före sin tid. Då skolan blev för liten undervisades klasserna 3-4 i Missionshuset 1922 -41.

I småskolan, klasserna 1-2, blev Ebba Stenström lärare, även hon var mycket omtyckt och snäll. Hon gifte sig sedermera med John Ekengren. De var lärare i Stavsjö i många år.

Efter klass 6 fick eleverna gå i fortsättningsskola i Kila.

När makarna Ekengren slutade i Stavsjö 1948, kom magister Wahlström till storskolan och Ingrid Sunnerstam till småskolan.

När Jönåkers skola byggts fick eleverna efter 6:an åka till Jönåker och gå där i klasserna 7 och 8.

Ny och nyutexaminerad lärare för klasserna 3-6, blev 1951 Åke Sahlkvist. Eftersom han var ung och inte hade några egna barn blev eleverna hans bästa kompisar. Han var med barnen både i skolan och efter skolan. Både elever och föräldrar tyckte mycket om honom och själv sa han att han kände sig född till lärare. Det var hans kall.

På 50-talet fick man matbespisning i Stavsjö skola. I många år lagades maten av Linnéa Ståhl ”tant Ståhl”. Tänk att få hemlagad mat varje dag i skolan. Det var en väldig förmån.

År 1955 kom Åke och Lilly Oldegren till Stavsjö som lärare och stannade ganska många år.

Ulla Lawergren var småskollärare 1969-1995. Hon höll kvar gamla traditioner såsom examen. Då hissades flaggan och man sjöng nationalsången varje vår.

På 1980 talet var bl a Bengt Hedström lärare på mellanstadiet och han ordnade vandringar på sörmlandsleden med övernattning för eleverna, som blev mycket uppskattade.

Senare på 1990-talet var bl a Bengt Palmgren och Britta Zinco samt Anita Jonasson lärare och efter Ulla Lawergren kom Anette Holm som lärare för lågstadiet.

I slutet av 1900-talet ökade barnantalet i Stavsjö och lärarbostaden togs i anspråk och byggdes om till skolsalar, som blev färdiga år 2000.

Tyvärr ändrades den trenden och barnantalet sjönk drastiskt och redan 2007 beslutade politikerna att lägga ner skolan. Den skulle läggas i malpåse, och om barnkullarna skulle öka igen, skulle man kunna starta upp skolan, men så blev det inte.

Stavsjöborna bildade Kiladalens Utveckling AB (svb) 2015 och köpte skolan av kommunen för framtida behov för stavsjöborna. Den kallas nu ”Stavsjögården”.
Numera får eleverna från Stavsjö gå i skolan i Ålberga/ Jönåker och Krokek.

Text: Monica Svensson

Festlokal i Kiladalen

Stavsjö Förenings-hus för bröllop, dop; 60-års-kalas, mm

För info och priser: www.bygdegardarna.se/stavsjo
För bokning, telefon: 073 – 042 53 83

www.kolmardenssnickeri.se

- **KÖK:** tillverkade i Kolmården med skräddar- sydda lösningar.
- **HELHETSENTREPRENAD:** vid köks-ombyggnad i samarbete med erfarna rörmokare, elektriker och kakelsättare. Även montering av andra köksfabrikat.
- **TRAPPOR:** tillverkning samt montering av egentillverkade trappor, även åter-försäljare av Drömtrappan.
- **ÖVRIG INREDNING OCH MÖBLER:** efter önskemål till privat och offentlig miljö.
- **OMLACKERING:** av möbler och köksluckor.
- **BÅTSNICKERIER**

Välkommen att kontakta oss
i stort som smått.
- vi hittar alltid en lösning.

KOLMÅRDENS SNICKERI

Polisvägen 15, 618 30 Kolmården. Tel 011-39 71 64
info@kolmardenssnickeri.se www.kolmardenssnickeri.se

Tack Pia för att du gett våra äldre 45 år av ditt liv

Aktivitetssamordnare och anhörigkonsulent har Pia Clashammar Blom jobbat som sedan år 2000. Innan detta fick Torsgården glädjen att ha Pia som undersköterska. Det var i sekelskiftet som kommunen blev klar över att en aktivitetssamordnare behövdes på Träffpunkterna.

Pia har gjort ett strålande jobb, utvecklat samarbete med frivilliga, hållit i anhöriggrupper, fixat kalas av olika slag och verkligen sett till att alla känt sig välkomna. Otaliga är organisationerna som Pia samarbetat med; PRO, SPF, Svenska kyrkan, Frikyrkan, Röda Korset, Hembygdsföreningen mfl. Också visat stor omtanke - om tex någon inte varit synlig på länge har hon tagit kontakt med pensionären. Ett stort varmt hjärta har hon. Pia har också haft väldigt kul på sitt jobb, tycker hon själv. Väldigt flexibel är hon och har aldrig backat för att hugga i där det behövs vid sjukdom etc.

Vid olika fester som Pia bjudit in till har ofta Pias make Claes hjälpt till. Allt möjligt har han hjälpt till med från att vara bartender till att fixa så att tex the Tigers kommit ut och spelat. Även syster Lena har varit behjälplig i olika sammanhang.

Pia kommer att sakna ”sina” pensionärer och blir troligtvis också mycket saknad. Men var så säker, hon kommer och hälsar på!

Tack för allt du gjort!!

Mohammed Boudaoud kommer – Välkommen

Välkommen som ny aktivitetsledare efter Pia. Mohammed har tidigare haft detta uppdrag som vikarie bl.a på Åbyknuten, Rösgången och St Persgatan. Hans mål är att fortsätta det samarbete med flera aktörer som Pia startat. Att locka ut de äldre ur sina boenden för att de skall få social samvaro. Olika typer av aktiviteter, nyttig mat, musik och dans.

Mohammed vill nå dem som inte är med i de föreningar som brukar vara på träffpunkten, tex PRO, Röda Korset och Hembygdsföreningen. Aktiviteter såsom sitt-gympa hoppas han komma igång med så snart som möjligt.

De traditionella festerna kommer givetvis att fortsätta, tex Midsommar. Vi önskar Mohammed all lycka med sina intentioner.

Text och bild: Louise T Gustafsson

Rektor Thomas Olsson slutar

Thomas Olsson slutar som rektor på Uttersbergsskolan nu i februari. Kolmårdsnytt fick ställa några frågor:

Hur lång tid blev det i Kolmården?
I den här vändan blev det alltså lite drygt fem och ett halvt läsår.

Vad har varit de största utmaningarna?
Den absolut största utmaningen har varit, och ser ut att förbli så; att rekrytera behöriga pedagoger. Hela skolsverige står som vi vet inför en otroligt svår utmaning här.

Vad har varit de största glädjeämnena?
Det har funnits många glädjeämnen; framförallt att varje dag få möta alla våra fina elever och alla engagerade pedagoger som är så besjälade av sina uppdrag. Dessutom har vi kunnat rikta mycket kraft till pedagogiskt utvecklingsarbete, synligt lärande, nätverkande tillsammans med andra skolor och mycket annat som fört oss framåt som enhet. Att vi kunnat rikta så mycket kraft till det arbetet har varit fantastiskt roligt och givande.

Vad väntar nu?
Nu väntar pensionärslivet, frihetstiden! Jag håller på och processar omställningen!

På det hela taget, mycket roliga och stimulerande år på Uttersbergsskolan. Jag önskar hela skolan ett stort lycka till i det fortsatta viktiga arbetet.

Christina Folkesson intervjuade

KVARSEBO IK

2018

VÄLKOMNA TILL KLINTVALLEN KVARSEBO

Årsmöte tisdag 2018-03-20 kl 19.00

Valborgsmässoafton månd. 2018-04-30 kl.19.00

Vi hälsar våren välkommen
mednygräddade våfflor,
lotterier vårtal och brasa
OBS Vi fortsätter även i år
med firandet efter brasan,
då med trubadur och varm soppa!

Midsommarafton fred. 2018-06-22 kl. 13.30

Kom och upplev en traditionsrik Midsommar med dans kring stången, lotterier, kaffe med våfflor, hamburgare

KOLMÅRDSRUNDAN lörd. 2018-07-07
med
KOLMÅRDEN TRAIL MARATON

2½ -6-10-21-42 km
landsbygd-, trail-&terränglöpning.
Anta upplevelsen i någon av våra utmanande terrängbanor.
Läs mer på www.kolmardsrundan.se

Räkfrossa lörd.2018-08-18 kl.17.00

Traditionen fortsätter .
På vår fina altan samlas vi och äter räkor och njuter av god underhållning och dansar

Östgötadagarna
lörd/sönd 2018-09-01/02 kl.10.00-14.00
Där finns vi på Kyrkplan och Klintvallen
Samt Öppet Hus på många företag

Gubbjympa med efterföljande bastu körs på måndagar fm kl 09.30

Löpträning söndagar ojämn vecka kl.10.30 Samling Klintvallen

Bastu Dam onsdagar kl 17 Herr fredagar kl 17

Under badsäsongen håller våra ungdomar glasskiosken vid Badet öppen.
Lekpark för barnen och "vattentoa"

Kvarsebo Kultur

Våren 2018

Fredag den 2 mars kl 19.00:
Jazzpub på Christinagården

Missa inte att komma och lyssna på den hyllade unga supergruppen "Ellen Andersson Quartet", bl.a. vinnare av det prestigefyllda priset "Jazzkatten" 2017. Biljetter à 200 kr inkl. matbit endast i förköp.
Samarr. med Kolmårdens församling
o Kultur o Fritid Norrköping
gm G. Bjarnegård 070 5507947 o
Morgan J 076-7787318

TRYSIL 2018
Söndag den 11 mars kl 09 avgår bussen till Trysil
Kontakta Karl-Johan Pettersson Djupvik
på mailadress: kj@khe.se

Söndag den 25 mars Bio kl.19.00
i Christinagården:
"Winnerbäck ~ett slags liv"

Fredag den 13 april kl 10.00
Barnteater på Kvarsebo skola
Hitta hem, en kärlekshistoria på luffen
med Teater Fenix
.Alla barn gratis vuxna 50 kr Samarr. med
KariN och Kultur o Fritid Norrköping

Söndag den 22 april Bio kl.19.00
i Christinagården: "All inclusive"
svensk komedi med bl.a.
Susanne Reuter

Alla filmkvällar är i samarr. med Kolmårdens församling.
Entré 30 kr inkl. kaffe med hembakat av skoleleverna

VÄLKOMNA!

Fridhem blir större

Nu har det hänt massor på Fridhem. Det gäller ju att få ett hotell och restaurang så trevligt och bra för både gäster och personal, för att locka gäster, både privata och konferenser. Gästen skall alltid vara i fokus och det skall vara en trivsam miljö.

Att komma in i restaurangens matsal är som att komma in i en ljus och elegant miljö. Alla vackra blommor är konstverk var och en för sig.

Blå Prinsens Matsal

Utbyggnaden består av ”Blå Prinsens Matsal” där man kan ha lite slutna sällskap och få lite lugn och ro.

Milda blå toner inger lugn och ro. En speciell matsal för bufféer är också nytt där alla bänkar är gjorda av kolmårdsmarmor. Fler sittplatser har alltså restaurangen fått på detta sätt. I allt skall det genuina äkta och personliga behållas.

Ombyggt kök

Köket har byggts om för att skapa en bättre miljö, både för arbetsmiljön och hygienen. Ett avgränsat utrymme för bageriet blev en riktig lyckträff för alla goda bakverk till ”afternoon tea”. Helt ny ventilation gör att det inte luktar matos någonstans. Under köket ligger bl a soprummet med sopsortering och komprimator, som packar ihop allt förpackningsmaterial till balar.

Närodlat och ekologiskt

Allt som levereras till Fridhem kommer så långt som möjligt från närområdet och bör vara ekologiskt. Ärlighet i kök och hotell är ledstjärnan i verksamheten säger Nicolas Facchin (ansvarig för kök, mat och service) som jag träffar. Viktig är också den öppna dialogen mellan all personal och ledningsgruppen. De som jobbar i företaget skall alla känna sig delaktiga i verksamheten.

Nicolas i bufférummet

Nicolas önskar verkligen att vi kolmårdsbor skall upptäcka denna pärla lite mera än tidigare. De speciella arrangemangen är mycket välbesökta och populära. Julbordet satte nytt rekord med 3000 gäster 2017. Fortsatt lycka till!

Text och bild: Louise T Gustafsson

En matsal med milda blå toner som ger lugn och ro

Vad är det bästa med att bo i Kolmården?

Här finns allt man behöver!

Britt Nyman

DET LOKALA BYGGFÖRETAGET MED PERSONLIG SERVICE
BYGGTEKNIK
I KOLMÅRDEN
011-391081
BYGGSERVICE BOSTADSANPASSNING ENTREPRENAD
VI UTFÖR ÄVEN TRÄDGÅRDS- OCH MARKANLÄGGNING, FASTIGHETSSKÖTSEL OCH SNÖRÖJNING
www.byggteknikikolmarden.se
btik@telia.com

Svenne's Vvs
info@svennesvvs.com
0762 57 01 56

DETTA HÄNDER I SVENSKA KYRKAN I KROKEK OCH KVARSEBO 26 februari - 13 maj 2018

Söndag	25/2	11.00	**Högmässa,** Krokeks kyrka
		18.00	**Söndagsmässa,** Kvarsebo kyrka
Fredag	2/3	19.00	**Musik och Pubkväll** i Christinagården, med den hyllade supergruppen **"Ellen Andersson Quartet".** Biljetter endast i förköp á 200 kr inkl. matbit, gm Göran B. 070-5507947 eller Morgan L. 076-7787318
Söndag	4/3	11.00	**Familjegudstjänst,** Kvarsebo kyrka. Avslutn. av barnkörfestivalen
		18.00	**Kvällsmässa,** Krokeks kyrka
Tisdag	6/3	19-21.00	**Musikcafé** i Missionshuset, Krokek. Ny lokal, adressen är Trymvägen 5 För info eller frågor kontakta Hans Levander, 011-392702
Torsdag	8/3	9.15	**Vardagsgudstjänst,** Krokeks kyrka.
Söndag	11/3	11.00	**Brödmässa,** Krokeks kyrka
		18.00	Brödmässa, Kvarsebo kyrka. 17.00 Fika, brödförsäljning i Christinagården
Lördag	17/3	11-14.00	**Våffelcafé** vid Bråvikens strand i Båtklubben stuga, Hantverksbyn i Sandviken
Söndag	18/3	11.00	**Ekumenisk mässa,** Krokeks kyrka
		18.00	**Söndagsmässa,** Kvarsebo kyrka
Torsdag	22/3	09.15	**Vardagsgudstjänst,** Krokeks kyrka
		13.00	**Torsdagsträffen,** Christinagården
Söndag	25/3	11.00	**Palmsöndagsmässa med Barnmusikal**, kyrka
			Palmsöndagsmässa, Kvarsebo kyrka
Må-ons	26-28/3	18.30	**Passionsandakt,** Krokeks kyrka
Må-ons	26-28/3	18.30	**"** **,** Kvarsebo kyrka
Torsdag	29/3	19.00	**Skärtorsdagsmässa,** Krokeks kyrka
		19.00	**"** **,** Kvarsebo kyrka
Fredag	30/3	11.00	**Långfredagsgudstjänst,** Krokeks kyrka. Krokeks kyrkokör
		11.00	**"** **,** Kvarsebo kyrka. Kvarebo kyrkokör
Söndag	1/4	11.00	**Festgudstjänst,** Krokeks kyrka. Lisa Linderoth avskedspredikar och avtackas. Påskkören, Leif Fredriksson trumpet
		11.00	**Påskfamiljemässa,** Kvarsebo kyrka. Alla körer. Fredrik Lindgren trumpet. Påskkaffe i Christinagården
Söndag	8/4	11.00	**Söndagsmässa,** Kvarsebo kyrka
		18.00	**Ekumenisk Taizémässa,** Krokeks kyrka
Tisdag	10/4	19-21.00	**Musikcafé** i Missionshuset, Krokek. Ny lokal, adressen är Trymvägen 5 för info eller förfrågningar kontakta Hans Levander, 011-392702
Söndag	15/4	11.00	**Högmässa,** Krokeks kyrka
		18.00	Taizémässa, Kvarsebo kyrka
Söndag	22/4	11.00	**Högmässa,** Krokeks kyrka
		18.00	**Söndagsmässa,** Kvarsebo kyrka
Torsdag	26/4	09.15	**Vardagsgudstjänst,** Krokeks kyrka
		13.00	**Torsdagsträffen,** Christinagården
Söndag	29/4	11.00	**Söndagsmässa,** Kvarsebo kyrka
		18.00	**Kvällsmässa,** Krokeks kyrka
Torsdag	10/5	08.00	**Gökotta** på Sjöskogsberget
		14.00	**Friluftsgudstjänst,** Krokeks Ödekyrka. Vid regn i Krokeks kyrka
Söndag	13/5	11.00 och 15.00	**Konfirmation i** Krokeks kyrka

Svenska kyrkan
NORRKÖPING

Kören Stavsjöventilerna firade 30-årsjubileum 2017

Kören i Kila Kyrka vid firandet 2017 med ledaren Maria Samuelsson

År 1987 i september startade man en studiecirkel i Stavsjö, som fick namnet ”Stavsjö Framtid”. Man ville få fart på samhället och hittade på olika projekt för samhällets utveckling och för att motverka stagnation.

I gruppen fanns Inger Laurell, som var musiklärare. En sångkör i bygden, vore ett lyft för samhället, tyckte deltagarna. De mest drivande var Ingers grannar Birgitta Åberg och Inga-Stina Norr. Till sist lyckades övertalningen. Vad skulle kören heta? I Stavsjö tillverkades ventiler. Ja ”Stavsjöventilerna” blev det passande namnet.

De första som kom med i kören och som fortfarande är verksamma är Annika och Anders Hågemo samt Yvonne Andersson. Ett 20-tal körmedlemmar började träna i Stavsjö skola, där man hade ett piano. När man fått ett piano till Föreningshuset började man träna där. Det blev en rivstart med den första konserten i Föreningshuset i Stavsjö den 14 november 1987 och då sjöng man trestämmigt.

Under åren har man haft ett flertal ledare, som har varit utvecklande för kören och nu har man 25-30 deltagare varav åtta herrar, vilket bidrar mycket positivt till sångupplevelsen.

Ledarna har varit bl a Inger Laurell, Marianne Castegren Mattsson, Lisa Tilling, Kerstin Jannesson och nu Maria Samuelsson.

Inger Laurell

Numera kommer flera deltagare från både Krokek och Björkvik och träningen sker både i Stavsjö och Björkvik.

Uppträdandet vid Valborgsmässofirandet på Slaggudden i Stavsjö är en kär tradition. Till jul sjunger man alltid i Kila och nu även i Björkviks kyrka. På Kulturnatten har man i många år deltagit i körmaraton. Ett bejublat uppträdande, då man firade 30 år gick av stapeln i Föreningshuset den 17 december 2017. Nya medlemmar är alltid välkomna.

Kören 1987

Text: Monica Svensson, Bild: privata

BOLIST

Din lokala bygg- och järnhandel

VI SÄTTER FÄRG PÅ FESTIVALEN!

149:-

Rek. pris 249:-

Väggfärg

Original Matt G7 IN BW 2,5 L

700157405

MELODIFESTIVALEN 2018 PARTNER

VINN EXKLUSIVT FESTIVALPAKET!

Tävla och vinn färg och tapet till ditt viktigaste familjeprojekt – hemmet! *(Totalt värde: ca 15 000 kr)*
Dessutom har du varje vecka chans att vinna ett finalpaket med biljetter och hotellövernattning till Friends Arena 10 mars! *(Totalt värde: ca 5 000 kr)*

Information och tävlingsregler hittar du på **bolist.se/festivalen**

BOLIST Kolmården

Vi har sänkt priset på 1000-tals artiklar. Leta efter symbolen!

ALLTID LÅGT PRIS - till rätt kvalité!

Priserna gäller från 19/2 till 18/3 2018

I liten skala

Känner du igen Krokek?
Med båtar i Bråviken, träd, hus, staket och bilar på vägarna?

Så här har barnen på avd. Skorpan på Giraffens förskola byggt upp sin egen bild av vår by. Förskolorna i Kolmården har hembygden som tema just nu. Utifrån frågor och svar, egna teckningar, jordglob, Google Earth, olika bilder och en stor väggkarta hjälps barn och pedagoger åt att skapa förståelse för vårt närsamhälle. Och så skapades den här modellen av barnen, som är mellan tre och fem år. De kommer att fortsätta samtala, leka och utveckla den tillsammans.

Nöjda barn!

Giraffens förskola

Text och bild:
Christina Folkeson

Johan Nylinder i TV 100

TV 100 är en ny TV-kanal, som startades under senare delen av 2017. Kanalen består i skrivande stund av cirka 40 producenter runt om i landet, som producerar och gör sina egna TV-program.

Johan Nylinder från Kolmården är en av dessa producenter och han gör TV-programmet "Johan Nylinder med vänner." Ihop med sina vänner trollar han eller utför pranks (engelskt ord för spratt och upptåg) och arbetar med dolda kameror. Han testar också olika saker som berg- och dalbanor, spel och semesteranläggningar.

I det senaste programmet trollade Johan för Idolfinalisterna 2017.

Inom en snar framtid kommer alla klipp att finnas på en playtjänst på TV 100, men än så länge finns de på Youtube.

Idolerna

Kanalen sänds tills vidare endast på webben på www.tv100.se, men en smart TV-app är på väg.

Text: Gunnar Kryger
Bilder: Privata

Bo nära sjö och natur
STAVSJÖGÅRDEN

Här vill du bo

Stavsjögården ligger mitt i gammal bruksmiljö omgiven av torp från 1600-talet och med utsikt över Stavsjön. Söder om Stavsjögården bygger vi i steg 1 åtta lägenheter runt ett gårdstun.

Ett envåningshus och ett tvåvåningshus. I och med steg 2 och 3 har vi skapat tre gårdsmiljöer. Runt gårdstunet skapar vi en härlig social känsla. Alla har sina egna uteplatser, balkonger och småverandor. I Stavsjögården finns samlingslokaler, gymnastiksal mm. Stavsjö har också Sveriges första Digitala Lanthandel.

Kiladalens Utveckling AB (svb) är ett lokalt utvecklingsbolag med över 80 aktieägare som bor i Kiladalen. Bolaget är ett vinstdrivande företag men med särskild vinstutdelningsbegränsning vilket gör att överskottet investeras i lokal service så att både yngre familjer och äldre känner ett mervärde att bo på landsbygden.

Postas till:
Kiladalens Utveckling
Reuterholms väg 4
618 95 Stavsjö

eller mejlas till:
gunnarcasserstedt@hotmail.com

Kiladalens Utveckling

Stavsjö Horisont

Första huset på plats vid Stavsjögården

Det första huset är nu på plats, en lägenhetslänga med tre lägenheter. Det ska nu färdigställas inomhus. Samtidigt bygger man nu det andra huset i färdiga byggelement i Kiladalens Hus´ fabrik i Svalsta, ägare Anders Thunberg och Thomas Eriksson. Det andra huset ska komma på plats till våren så fort vädret tillåter. Båda husen väntas bli klara till våren 2019. Intresseanmälningar till bostäderna börjar nu strömma in till Kiladalens Utvecklingsbolag, som gärna ser att fler anmäler intresse.

Samtidigt arbetar några ur fixargruppen med att iordningställa ett rum till miljörum och förråd till husen i anslutning till gymnastiksalen.

Resultatet av detta arbete kommer ge flera arbetstillfällen till bygden.

Kommunalråden Niklas Franzén, Urban Granström, Malin Hagerström och ordf i Kiladalens Utecklingsbolag AB, Larz Johansson

CHECKPOINT STAVSJÖ

Samarbetet med Nyköpings kommun och Länsstyrelsen fortsätter angående detaljplanen väster om Förenings-huset. Man vill utnyttja projekt Ostlänkens behov för att skapa arbetstillfällen för det lokala samhället.

Aktiviteter i övrigt

Kolmårdens Bridgeklubb har flyttat sin verksamhet till Stavsjögården och har haft prova-på-introduktion för nybörjare.

Text Monica Svensson Bild: Thomas Rodestrand

Nyrenoverade Stavsjö Herrgårdsflygel öppnar i april

Bo eller genomför dina affärsmöten och privata arrangemang i en klassisk historisk miljö med moderna faciliteter.

Övernattningar, mindre konferenser, säljmöten, jubiléer, familjefester och dop eller boende för besökande gäster.

Öppet året runt

Reservera redan nu

Störnings väg 7, 618 95 Stavsjö
Telefon: 070 454 7475. **Mail**: Info@stavsjoherrgardsflygel.se
www.stavsjoherrgardsflygel.se

STAVSJÖ HERRGÅRDSFLYGEL

Stavsjö Herrgårdsflygel från 1724 erbjuder ett kvalitetsboende i en historisk miljö med utsikt över Stavsjön.

Vår salong och lounge tar upp till 30 personer för dagsprogram eller för mindre konferenser upp till 12 personer. Flygeln är anpassad för dig som är i rörelse och vill kunna koppla av efter en intensiv arbetsdag och starta nästa dag utvilad. För familjer som besöker Kolmården erbjuder Flygeln en avkopplande miljö. Sommartid går det med fördel att njuta av Herrgårdsflygelns rogivande trädgård. Cateringmöjlighet finns.

Boendet består av sex nyrenoverade generösa rum, alla med dubbelsäng, TV och Wifi, varav ett rum anpassat för personer med rörelsehinder. En enkel frukost går att beställa. Fullständig frukost, lunch och middag kan intas på Stavsjö Krog & Kafé.

Vad händer med vårt avloppsvatten?

Förra våren fick Kolmårdsnytt en inblick i varifrån vårt dricksvatten kommer. Nu är det dags för fortsättningen: Hur hanteras avloppsvattnet? Norrköping Vatten och Avfall AB var lika tillmötesgående denna gång. Jag har fått besöka reningsverken i Kvarsebo och Slottshagen och haft möjlighet att få svar på frågor.

I Kvarsebos reningsverk träffade jag Stefan Lingblom och Mats Samuelsson, som varje vecka gör tillsynsbesök. I övrigt fungerar digital övervakning. Guide var Agnes Ekman Söderholm, som är kommunikatör hos Norrköping Vatten och Avfall AB.

Reningsverket i Kvarsebo

Avloppsnätet i Kvarsebo har 222 kunder och ett ledningsnät för spillvatten på ca 6,5 km. De äldsta ledningarna är lagda på 60-talet. Under 2018 kommer vatten- och avloppsledningar att byggas ut bort mot Säter. Reningsverket ligger nära det gamla färjeläget. Här renas avloppsvattnet steg för steg på i princip samma sätt som i Slottshagen.

Inne i reningsverket

Mekanisk rening, Slottshagen

Mekanisk rening

Det första steget är mekanisk rening, då avloppsvattnet passerar ett rensgaller. Där kan oväntade saker fastna. På Slottshagen finns en utställning med bl.a. bankkort, telefoner, glasögon och leksaker! Att spola ner bomull, våtservetter eller tops är inte lämpligt, enbart toalettpapper passar i systemet. Och naturligtvis ska inte cigaretter, mediciner, färg eller lösningsmedel hamna i avloppsvattnet.

Kemisk rening, Slottshagen

Kemisk rening

Efter rensningen påbörjas den kemiska reningen. Järnklorid tillsätts och den reagerar med fosfor och organiskt material. Det bildas klumpar, som faller ner mot botten och skrapas bort. Det är början till det rötslam, som från Kvarsebo lämnas vidare in till Slottshagens reningsverk.

Biologisk rening, Slottshagen

Biologisk rening, Kvarsebo

Biologisk rening

Efter den kemiska reningen påbörjas en biologisk rening, där bakterier tar hand om huvuddelen av det kväve som finns i avloppsvattnet. I Kvarsebo strilas vattnet över en biologisk bädd. Vid Slottshagen finns i stället stora bassänger, där luft bubblar upp för att ge syre åt de nyttiga bakterier som jobbar med att förvandla kvävet till ofarlig kvävgas som försvinner upp i luften.

Efter ytterligare en ”finputsning” med järnklorid är vattnet renat och klart att släppas ut i Bråviken.

Då har 90-95 % av fosforn och 70-75 % av kvävet tagits omhand.

Slamhantering

Så återstår att ta hand om det slam som bildats. Vid Slottshagen finns två stora rötkammare. När slammet rötas där bildas biogas, som leds till en tankstation för de lokala bussarna. Ett system med gasturbiner för intern elproduktion har nyligen introducerats. Efter ca 20 dagar kan den rötade massan centrifugeras och får då en konsistens som liknar jord. Den lagras utomhus för att, om den håller bra kvalitet, användas som gödning. Den innehåller ju mycket av näringsämnena fosfor och kväve. Men problemet är om där finns tungmetaller eller andra föroreningar. Det beror ju på vad som följt med avloppsvattnet in.

Slottshagens reningsverk har funnits ända sedan 1958 och renar idag åt 130.000 personer! Förutom Norrköping är också Söderköping, Skärblacka, Åby och Krokek-Kolmården kopplade dit.

Krokek-Kolmården

I Kolmården finns 1519 kunder och ledningsnätet är ca 83 km långt. De äldsta ledningarna är från 50-talet. Till stor del är de av betong och det betyder att en del tillskottsvatten läcker in, särskilt om det regnar häftigt. Då måste man i nödfall ”bredda”, d.v.s. släppa ut orenat vatten i Bråviken. För s.k. dagvatten, alltså vatten som rinner ytligt, finns ett särskilt ledningssystem. Men det finns fortfarande en del äldre hus som har sitt dagvatten kopplat till avloppsnätet, vilket inte är tillåtet. Man kan få bidrag för att koppla om sitt system. Information finns på hemsidan.

Slutsats

Efter att ha sett hur reningsverkan arbetar kommer jag att tänka mig för innan jag spolar ur stekpannan under vattenkranen. Redan nu hanteras 150 ton fett av Slottshagen. Onödigt att jag bidrar med ytterligare! Vi vill ju gärna ha så rent vatten som möjligt i Bråviken, eller hur?

Text och bilder: Christina Folkeson

VA-dragning i Kvarsebo - Säter under hela 2018

I vecka 4 påbörjas etapp 1 av grävningen för VA i området. Grävning och ev sprängning kommer mestadels att ske i vägen. Genomfartstrafik på Båtbyggarvägen kommer att vara begränsad. Begränsningarna kommer att skyltas på ett flertal ställen i Kvarsebo. Etapp 1 beräknas vara klar under maj månad och därefter kommer etapp 2, som omfattar, Säter och Bergtorp.

Information läggs fortlöpande ut under
http://www.norrkopingvattenavfall.se
Vägföreningen (tel 0767787318)

Enskilda avlopp

Vi har nu fått veta en hel del om den avloppsrening som kommunen ansvarar för. Men det finns ju många fastigheter som ligger långt från ledningsnätet. Där måste man själv ansvara för att ha ett godkänt system för sitt avlopp. Lagstiftningen finns i Miljöbalken och Byggnads- och miljöskyddsnämnden i Norrköping sätter upp regelverket. Kraven kan vara olika. Man skiljer på normal skyddsnivå och hög. Den högre gäller t.ex. vattenskyddsområdena kring Halsbråten och Gruvstugan, där våra vattentäkter finns. Det kan också gälla vid stränder eller där egna eller andras brunnar riskerar att förorenas.

Det finns en mängd olika tekniker man kan kombinera. Vanligt är att avloppet först leds till en slambrunn, t.ex. en trekammarbrunn. Där sjunker slam ner och brunnen behöver tömmas med jämna mellanrum. Resten leds vidare via en fördelningsbrunn ut mot en bädd för infiltration. Den kan vara naturlig, men på lerjordar behöver man oftast bygga upp en särskild markbädd av sand och kross. Reningen sker sedan med hjälp av marklevande bakterier medan vattnet sipprar ner mot grundvattnet. Det finns även tekniker med urinseparering, vacuumtoaletter eller med tillsats av en kemisk substans för att rena från fosfor. Man kan också välja ett minireningsverk. I Kolmården finns 347 brunnar som töms och 24 minireningsverk.

Bygg- och miljökontoret ger gärna information om tekniker och även om diplomerade entreprenörer som man kan få hjälp av. Det är ju en hel del kostnader för att få en välfungerade och godkänd lösning.

Emilie Carlsson och Jaenette Erelius är bägge miljö-och hälsoskyddsinspektörer. De svarar gärna på frågor och de inspekterar både gamla och nya anläggningar. En ”robust och enkel lösning” är vad de önskar. Och människor de möter i sitt uppdrag har ofta god kunskap och väljer hållbara lösningar för att värna miljön. Bygg- och miljökontorets informationsnummer är 011 156060. Intressanta översikter finns på www.avloppsuiden.se eller www.smaavlopp.se

Text och bilder: Christina Folkeson

Plan- & bygglagen 8 kap 16 §: ”En tomt ska hållas i vårdat skick och skötas så att risken för olycksfall begränsas”

Säker trafik på bostadsgator kräver fri sikt i korsningar!

Varje år skadas människor i onödan för att sikten skyms. Några enkla åtgärder före och under sommaren och även hösten kan rädda liv.

Du som har utfart mot gata:

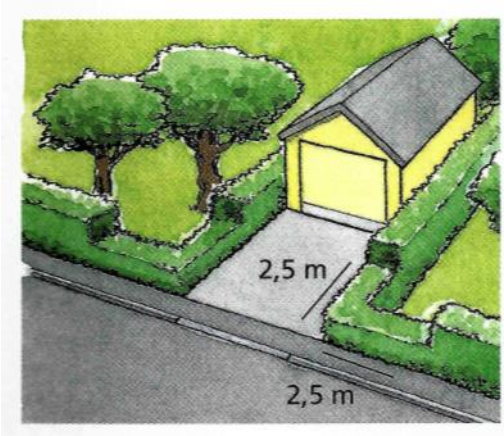

Vid utfart bör Du se till att dina växter inte är högre än 80 cm från gatan inom markerad sikttriangel.

Sikten skall vara fri minst 25 m från gatan eller gångbanan.

Du som har hörntomt:

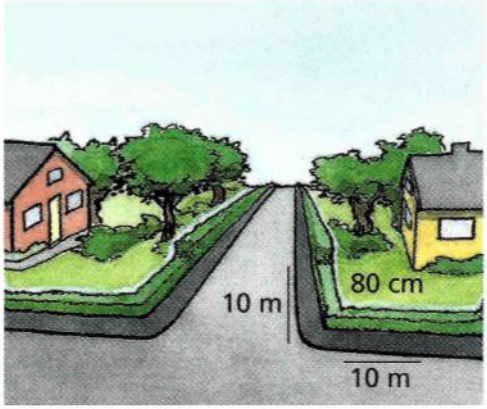

Om din tomt ligger intill en gång- och cykelväg eller gata bör du se till att dina växter inte är högre än 80 cm i en sikttriangel som sträcker sig minst 10 m åt vardera hållet.

Du som har tomt intill gata:

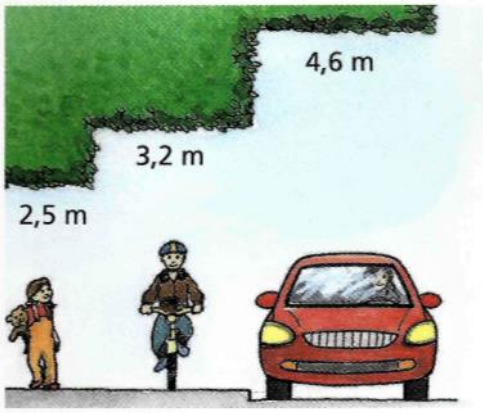

Häck och buskar bör växa inom eget tomtområde.

Om du har buskar eller träd som sträcker sig ut över gata eller gång-bana bör du se till att det finns fri höjd för trafikanterna.

Den fria höjden som krävs är:

- över gångbana: minst 2,5m
- över cykelväg: minst 3,2 m
- över körbana: minst 4,6 m

OBS!

Blir det inte en förändring där häckarna klipps enligt reglerna så kommer det att finnas förslag på höjning av avgiften på Årsmötet!

Styrelsen

Och Du...

Klipp dina träd och häckar!
Tänk på att barnen ska synas!
Underlätta för transporter och snöröjare!

För mera information, se hemsidan
www.kolmardensvägförening.se

Kolmårdens vägförening

I Sverige har vi ett system som innebär att vägföreningar runt om i landet avsvarar för skötsel av vägar. Det handlar bl.a. om snöröjning, sandning och asfaltering. Varje vägförening har en styrelse. Det behövs alltid engagerade medlemmar för att resultatet ska bli bra!

Ordf.	Jan Åberg	070-58 91 213	aberg.jan@telia.com
V. ordf.	Inger Negendanck	076-10 79 405	negendanck@yahoo.se
Vägansvarig	Conny Johansson	070-81 09 933	connylena5@gmail.com
Kassör	Ola Lindgren	070-39 13 911	ola.lindgren@moretime.se
Sekr.	Henrik Sköld		henrik.skd@gmail.com
Ledamot	Mikael Andersson		micke@kolmardssnickeri.se

Information från Kolmårdens vårdcentral

Information om webbtidböcker samt vår patientdator

Webbtidbok i cosmic via 1177 vårdguidens e-tjänster är en tjänst som verksamheterna inom Region Östergötland ska erbjuda medborgarna. Webbtidbok är en del av nationella e-hälsostrategin.

Webbtidbok möjliggör för medborgarna att själva boka, omboka och avboka sina tider.

De webbtidböcker som finns på alla verksamheter inom Region Östergötland är:

-Hudförändringar

-EKG inför behandling/ operation

-Suturtagning

-Provtagning

Vi har numera en patientdator i anslutning till entrén. På patientdatorn kan du logga in på 1177, vårdguidens e-tjänster, med ditt bank-id, för att till exempel kunna läsa din journal, göra receptförnyelser, boka, av och /eller omboka tider.

Vi har även en skrivare kopplad till datorn om du vill skriva ut dina handlingar.

TBE-vaccinationen drop-in kommer pågå varje torsdag från 1/3 till 31/5 mellan klockan 14-16, på anvisad plats. Varje dos kostar 440 kr.

Text: Linda Andersson
Bild: Frida Modig

www.regionostergotland.se

Region Östergötland

Insänt!

Information från Norrköping Vatten och Avfall AB

Bevattningsförbudet

Förutsättningarna är bättre inför 2018 och höst/vintern har inte varit lika torr som säsongen 16/17. Grundvattennivåerna är dock fortfarande under de normala i Kolmården. Det är liten risk att vattnet tar slut under 2018 men vi kan hamna i ett ansträngt läge och därför kvarstår bevattningsförbudet tills vi ser att nivåerna i täkten är normala.

Vi följer dagligen hur mycket vatten som produceras och levereras ut i vårt nät för att upptäcka förändringar. Vi håller på och bemannar upp en läcksökningsgrupp som kommer att bestå av två personer som på heltid kommer att arbeta med systematiskt läcksökningsarbete.

För att hjälpa till att spåra eventuella läckor har många per brev blivit ombedda att avläsa sin vattenmätare både den 15 januari och den 15 februari. Då kan man jämföra hur mycket som pumpas ut och hur mycket som kommer fram till kunderna.

Insändare

Två rosor till Ella och Linn!

Vill ge våra två redaktionsungdomar var sin ros för det underbara receptet på maräng/rabarber/tårta. Den var helt enkelt supergod och det ligger nu flera i frysen att ta fram när det kommer folk! Många av era recept blir mycket bra och gott av!

Tack för det!
… säger Gunilla Johansson

Se upp i Korsningen!

Flera personer har hört av sig till Kolmårdsnytt angående trafikfara i Korsningen Sjöviksvägen/Hyttavägen. Så här skriver en Kolmårdsbo:

- Ta med en uppmaning i nästa Kolmårdsnytt att bilister i korsningen Hyttavägen/Sjöviksvägen tittar åt höger också innan de svänger ut över övergångsstället? Många tittar bara åt vänster. I morse fick jag kasta mig bakåt för att inte bli överkörd när jag skulle leda cykeln över övergångsstället, ändå körde bilen på mitt framhjul på cykeln utan att märka något och körde bara vidare.

En annan Kolmårdsbo berättar:

- När jag gick mitt på övergångstället här om dagen, blev jag nästan påkörd av en bil som inte såg mig!

Vi får tänka oss för lite extra i den korsningen! /Margaretha E

Hej!

Jag har på Råssla Samfällighets hemsida (rassla.se) lagt in några äldre bilder från Lantmäteriet. En bild visar ett område från Bråviken i söder, Råsslaskolan i öster och järmvägsundergången (mot Strömsfors) i norr.

Om man följer Sjöviksvägen från Bråviken och norrut ser man en underlig cirkel (en rondell?) i korsningen mellan Sjöviksvägen och Hyttavägen, alltså en punkt mellan Konsum i Krokek och järnvägsundergången. En liknande cirkel finns i korsningen mellan Sjöviksvägen och Idunvägen.

Jag har frågat några äldre kolmårdsbor om de kan förklara vad cirkeln är för något, men ingen minns.

Jag ställer nu via Kolmårdsnytt samma fråga till en större krets!

Bilden finns alltså på rassla.se och knappen [Diverse bilder]. Klicka på 'Råssla 1959'. Bilderna är stora, cirka 80MB så de kan ta en stund att öppna.

Hälsningar
Ingemar Sjöström

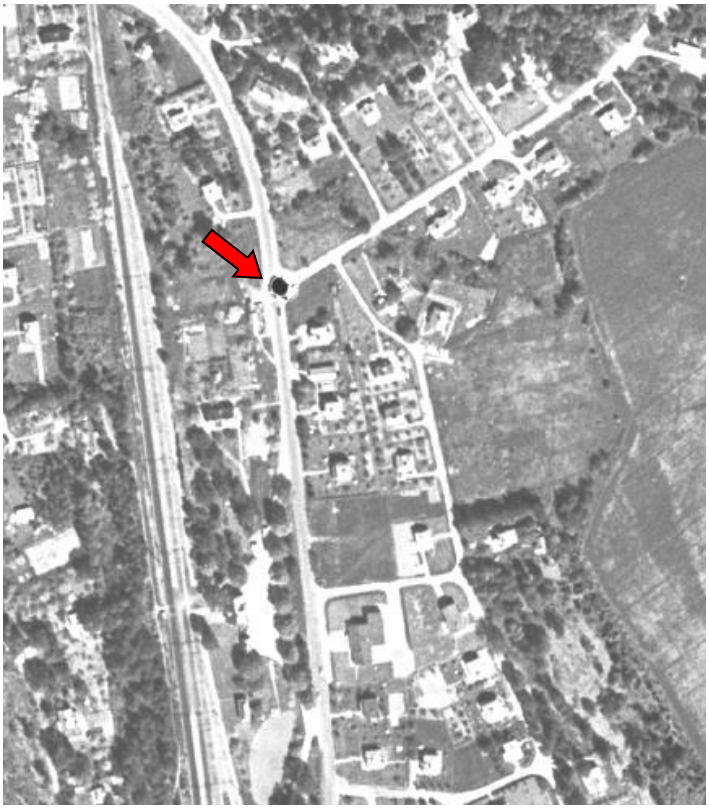

Ros för nya spången på marmorstigen i Sandviken

Visst blir man glad för att marmorstigen rustas upp och gamla lutande halvruttna plankor byts ut mot nya. Nu blir till och med den som kommer med barnvagn eller rullator glad, för efter påpekande har kommunen lyssnat och det är nu fyra plankor i bredd! Nu kan du gå på spången med rullator och med barnvagn och du får plats bredvid. Det är nämligen inte alls ovanligt att folk med barnvagnar promenerar här, särskilt sommartid. Man har gjort om och gjort rätt - ingen blir exkluderad. Därtill har bron över bäcken justerats. Den lutade rejält i ena änden förut. TACK!

Ulla Landqvist

Tyck till!
Ge ris och/ eller ros!

Kolmårdsbo!

Fatta pennan och skriv!
Dela med dig av sånt som du funderar på!
Du kanske går och irriterar dig på något, eller så går du omkring och är glad över något som fler kan få glädjas åt…

För att få ditt inlägg publicerat måste du lämna kontaktuppgifter till redaktionen, men du får gärna skriva under ditt inlägg anonymt.

Skicka till: redaktionen@kolmardsnytt.se
eller ring 0706-33 06 40

ans. utg. Margaretha Ericsson

Här hittar du Hjärtstartare!

- ⇒ **Brandstationen Krokek**
- ⇒ **COOP Krokek**
- ⇒ **Krokeks Kyrka**
- ⇒ **Orrekullagården Krokek**
- ⇒ **Returpunkten Strömsfors**
- ⇒ **Råssla Fritidsgård**
- ⇒ **Sjövikskyrkan Krokek**
- ⇒ **Vårdcentralen Kolmården**
- ⇒ **Henning Jansson Emballage**
- ⇒ **Tropikariet**
- ⇒ **Brandstationen Kvarsebo**
- ⇒ **Bråviksbuss Kvarsebo**
- ⇒ **Christinagården Kvarsebo**
- ⇒ **Kvarsebo Kyrka**
- ⇒ **Verdandi Sjöberga lägergård och kollektivboende**
- ⇒ **Stavsjö Bruk**
- ⇒ **Stavsjö Krog & Kafé**
- ⇒ **Dambrovägen Ålberga**

OBS!
Du som vet var det finns fler Hjärtstartare, hör av dig till redaktionen!

Maila till redaktionen@ kolmardsnytt.se eller ring 070-633 06 40

Gör AKUT-testet på www.strokekampanjen.se
Ansikte - kan personen le och visa tänderna? Hänger mungipan?
Kroppsdel arm - Kan personen lyfta armarna och hålla dem i 10 sekunder?
Uttal - Kan personen upprepa en enkel mening? Sluddrar personen?
Tid - Varje sekund räknas…
Tveka aldrig! Ring 112 direkt om svaret är ja på någon av frågorna!

KOLMÅRDSMARKEN

2018

Krokeks Centrum
4 augusti kl. 10 - 16

Välkommen med på Kolmårdsmarken 2018
Första lördagen i augusti
Planeringen för årets marknad pågår för fullt!
Observera - Sänkta priser!

Knalle – 200 kr
Kolmårdsknalle – 100 kr (Kolmårdsbo)
Baklucke-loppis – 50 kr

Hitta på något extra och ha kul tillsammans! Använd gärna garageuppfarten…

Företagare – passa på att ha öppet hus!
Föreningar – passa på att visa er verksamhet!
Vi gör Kolmårdsmarken tillsammans!

Anmäl dig på Företagsgruppens hemsida www.kolmarden.net
eller maila info@kolmarden.net eller ring Anne-Marie 073-714 93 39

Anmäl dig senast **den 19 april** om du vill vara säker på att finnas med som förening eller Kolmårdsföretag i Kolmårdsnytts **annons den 14 maj!**

KOLMÅRDENS FÖRETAGSGRUPP
Box 2, 618 21 Kolmården

Vi finns på Facebook!

Samhällsinformation

Vårdcentral: ***010-105 92 40***
Munkvägen 13, 618 30 Kolmården

Distriktssköterska: ***010-105 92 40***

Hemsjukvård: ***011-15 68 00***

Apoteksgruppen Kolmården:
011– 39 29 20
Munkvägen 13, 618 30 Kolmården
Öppet vardagar 09.00-17.00

Tandvård, jour: ***1177*** **eller** ***011-10 76 00***

Sjukvårdsupplysningen: ***1177***

Giftinformation: ***08-331231***

Polis
Polisen (icke brådskande fall)**:** ***114 14***

SOS Alarm: ***112*** (vid fara för liv)

113 13 (om du vill ha eller lämna information om allvarlig olycka eller kris)

Veterinär (Åby) ***Jour dygnet runt***
Anders Lager ***011-39 13 70***, mobil ***0705-30 32 51***

Bankomat:
Utanför COOP Krokek och inne på ICA

Bibliotek: ***011-15 77 00***
Råsslavägen 20
Öppet:
Tisdagar 10-13 och 14-20
Onsdagar 10-15
Torsdagar 10-13 och 14-16
E-post: krokeks.bibliotek@norrkoping.se

Bad: Bad och Gym på Råsslaskolan
Råsslavägen 20
För öppettider se www.rasslafritidsgard.se
För bokning ring Fritidsgården ***011-39 25 80***

Fritidsgård: ***011-39 25 80***
Råsslavägen 20

Kolmårdens Familjecentral: ***011-15 53 26***
Råsslavägen 20
E-post: kolmardens.familjecentral@norrkoping.se
Facebook: Kolmårdens Familjecentral

Returpunkten: ***011-15 15 30***
Öppet: tisdag och fredag kl. 10-18
lördag och söndag kl.9-16

Ekmans Entreprenad AB
Krokek • 070-60572 82
www.ekmansentreprenad.se

Möten - Upplevelser - Minnen

Fira påsken på Villa Fridhem!

Vi välkomnar våren in i huset med vårblomster och vacker miljö. Till påskhelgen serverar vi afternoon tea och påskbufféer och uppmuntrar dig i samband med detta att upptäcka våra vandringsleder, slappna av i vår relaxavdelningen eller bara låta vårsolen värma kinderna.

Ta med familjen på en påskweekend eller kom och njut bara över dagen.
Varmt välkommen med din bokning!

villa fridhem
HOTELL · MAT · MÖTEN

Villa Fridhem • 616 90 Åby • Tel. 011-622 00 • villafridhem.se • info@villafridhem.se

Nöjdast kunder igen!

I 9 år har vi fått utmärkelsen "Nöjdast Kunder"

Välkommen in och prata bostäder med oss!

ERA
REAL ESTATE
BRÅVIKENS MÄKLARBYRÅ

www.bramak.se
Eneby 011-13 13 14
Kolmården 011-39 25 30